

Economische tegelpan / 43 tot 48 per m²

Bocage

De tegelpan Bocage heeft een ruim assortiment van genuanceerde en verouderde kleuren. Deze tegelpan kan toegepast worden zowel bij renovatie als bij nieuwbouw.

Een groot formaat tegelpan
zowel met rustieke of
hedendaagse look.

Kleur Vieux château foncé



Kleur Vieux Château clair

Technische informatie

1 BG

Afmetingen (cm)	20 x 30 x 1,1		
Aantal pannen per m ²	43 / 45 / 48		
Gewicht per stuk (kg)	1,7		
Latafstand (cm)	11,5	11	10,5
Overlap (cm)	7	8	9
Panlatten (lm/m ²)	8,7	9,1	9,5
Aantal pannen per pallet*	540		
Minimum dakhelling	60 % / 31°		

* Het opgegeven aantal pannen per pallet is alleen een indicatie.
Alle normen voor keramische pannen laten afwijkingen in maatvoering toe van +/-2%.

P Sterke buiging in de lengte

✓ **Leverbaar in een ruim pallet van kleuren**
om uw dak de gewenste nuance te geven.

✓ **Praktisch en snel te plaatsen**

✓ **Zeer stabiele pan** door de ophangneus over de volledige breedte van de pan.

✓ **Grootformaat en economische tegelpan.**



Conform de norm NF EN 1304 / Ondoorlatendheid: klasse 1 (EN 539-1)
Vorstbestendigheid: Niveau 1, 150 cycli (EN 539-2).





Vieux château clair



Vieux château foncé



Vieux toit

Bestektekst

De dakpannen moeten geëxtrudeerde keramische tegelpannen zijn van het volgende formaat:

- Afmetingen: 200 x 300 mm.
- 43 tot 48 pannen per m², afhankelijk van de overlap: 70 tot 90 mm.
- Met een ophangneus over de volle breedte aan de onderzijde om het leggen te vergemakkelijken op moeilijke plaatsen.

Verouderde traditionele tegelpan / 43 tot 48 per m²

Bocage Bastide

De Bocage Bastide lijkt op een oude traditionele tegelpan dit met met zijn ongelijke onderkant, verweerde oppervlak en warme genuanceerde kleuren.

Een onregelmatig uitzicht geeft een speciaal relief aan de tegelpannen.

Kleur Vieux toit foncé

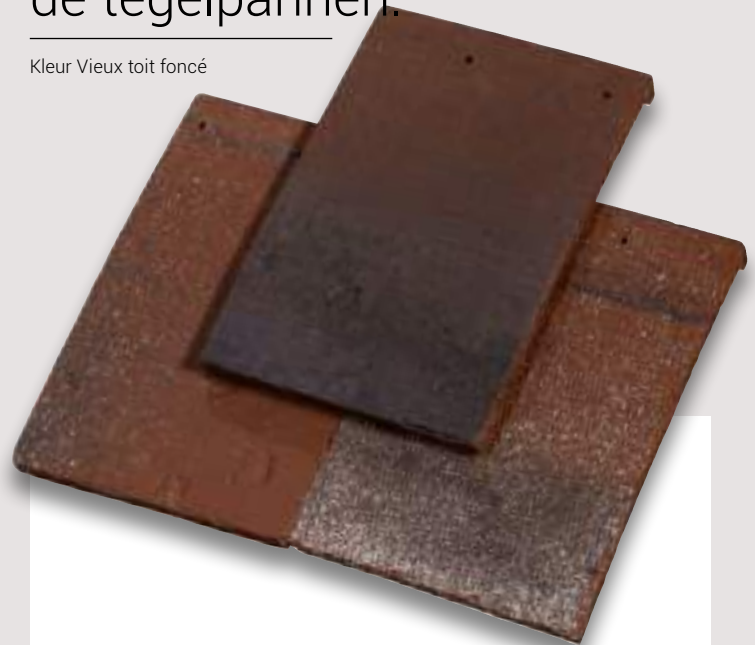

- ✓ **Authentiek, vaak gebruikt op oude franse herenhuizen.**
- ✓ **Ongelijke onderkant van de tegelpan.**
- ✓ **Een verweerde, genuanceerde kleur eigen aan oude daken.**
- ✓ **Panlathouder over de hele breedte van de pan voor extra stabiliteit.**



Kleur Vieux toit foncé

Technische informatie

1 BGB

Afmetingen (cm)	20 x 29 x 1,5		
Aantal pannen per m ²	43 / 45 / 48		
Gewicht per stuk (kg)	1,8		
Latafstand (cm)	11	10,5	10
Overlap (cm)	7	8	9
Panlatten (lm/m ²)	8,7	9,1	9,5
Aantal pannen per pallet*	576		
Minimum dakhelling	60 % / 31°		

* Het opgegeven aantal pannen per pallet is alleen een indicatie. Alle normen voor keramische pannen laten afwijkingen in maatvoering toe van +/-2%.

P Sterke buiging in de lengte



Conform de norm NF EN 1304 / Ondoorlatendheid: klasse 1 (EN 539-1)
Vorstbestendigheid: Niveau 1, 150 cycli (EN 539-2).





Vieux toit foncé

Bestektekst

De dakpannen moeten geëxtrudeerde keramische tegelpannen zijn van het volgende formaat:

- Afmetingen: 200 x 300 mm.
- 43 tot 48 pannen per m², afhankelijk van de overlap: 70 tot 90 mm.
- Met een ophangneus over de volle breedte aan de onderzijde om het leggen te vergemakkelijken op moeilijke plaatsen..

Bocage & Bocage Bastide



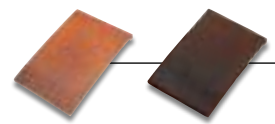

1 Algemene keramische hulpstukken

62 BG

Kokerpan
Ø 100 / 4,9 kg



65 BG

Kokerpan D100
Ø 150 / 7 kg



61 BG

Ontluchttingspan Bocage
1,8 kg



61 BGB

Ontluchttingspan Bocage Bastide
1,8 kg



63 XT

Hoed Kokerpan
Ø 100 mm / 2 kg



66 XT

Hoed Kokerpan
Ø 150 mm / 5,5 kg



1 BGW

Bocage beverstaart
Variabel gewicht



1 BGBW

Bocage Bastide beverstaart
Variabel gewicht



2 Nokvorsten en noordbomen (hoekkepers)

434 XTP

Halfronde Noordboom tige de botte
3,3 per lm / 2,05 kg



365 XTP

Halfronde eind/beginvorst
4 kg



362 XTP

Hoekige eind/beginvorst
4 kg



453 XTP

Eindnoordboom tige botte klein model
1 kg



33 XTP

Hoekige vorst
3,4 per lm / 3 kg



433 XTP

Hoekige noordboom
10 per lm / 1,6 kg



34 XTP

Halfronde vorst (Val de loire)
3 per lm / 3,33 kg



84 EL

Ondervorstpan
3,7 per lm / 1,5 kg



3 Gevelpannen

201 BG

Linker gevelpan
5 per lm / 2,1 kg

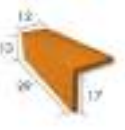

202 BG

Rechter gevelpan
5 per lm / 2,1 kg



4 Dakranden

83 BG

Gootpan en ondervorstpan
5 per lm / 1,4 kg



83 EL

Gootpan
3,7 per lm / 1,4 kg



83 BGB

Gootpan en ondervorstpan Bocage
Bastide 5 per lm / 1,4 kg

